

```

1 Allow User Abort [Off]
2 Set Error Capture [On]
3 Set Variable [$yer; Value: "fmnet:/...../Training Forms.fmp12"]
4 Import Records [With dialog:Off; Table: Crew; "$yer"; Update; Default]
5 If [Get ( LastError ) > 0]
6     Show Custom Dialog ["Error"; "There is an update problem, please contact with Training Department!"]
7     Exit Script [Text Result:""]
8 End If
9 Go to Layout ["FE" (FE); Animation:None]
10 Show All Records
11 Import Records [With dialog:Off; Table: FE; "$yer"; Update; Default]
12 If [Get ( LastError ) > 0]
13     Show Custom Dialog ["Error"; "There is an update problem, please contact with Training Department!"]
14     Exit Script [Text Result:""]
15 End If

```

3 nolu satıra dosyanızın server'da ise adresini yazmalısınız.

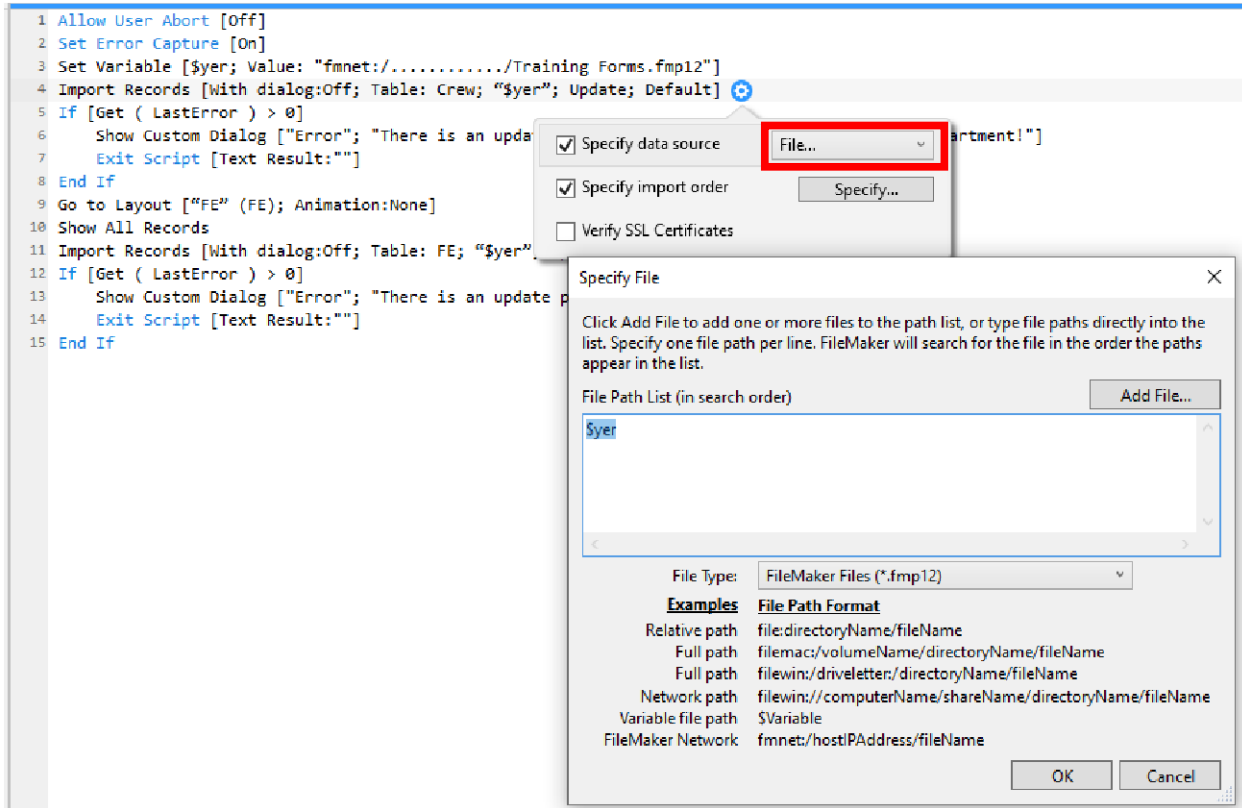

**File:**

File Path liste'e \$yer yazdım, ilk çalıştırmada dosyanın yerini direktte yazsanız iyi olabilir. Aşağıdaki gibi  
\$yer  
fmnet:/...../dosyaadi.fmp12

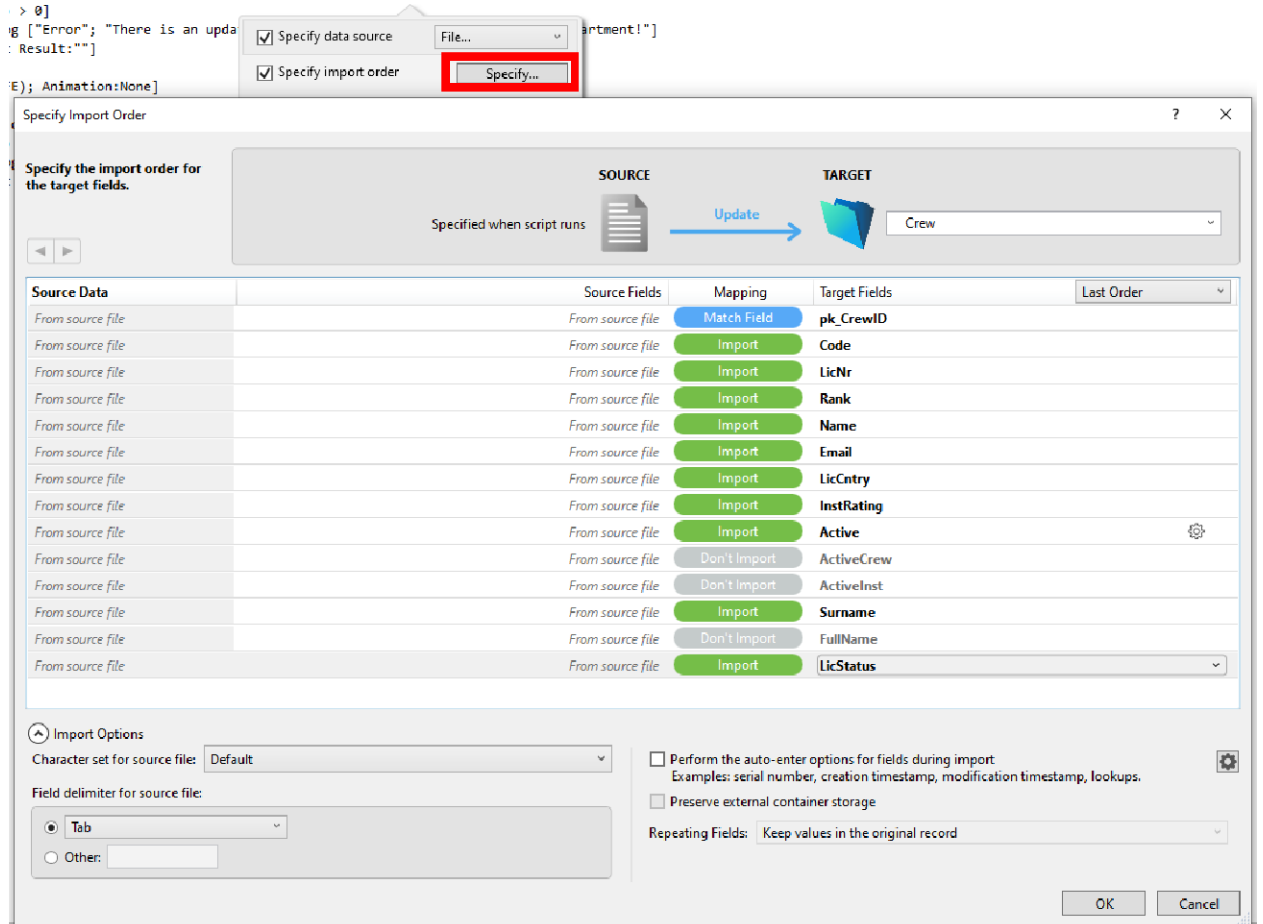

Specify:

Adresi direkt yazdiginizda Source kısmi gorunecek, buradan gerekli eslestirmeleri yapabilirsiniz. Update'te en az bir alan 'Match Field' olmalı.

```
9 Go to Layout ["FE" (FE); Animation:None]
10 Show All Records
11 Import Records [With dialog:Off; Table: FE; "$yer"; Update; Default]
12 If [Get ( LastError ) > 0]
13     Show Custom Dialog ["Error"; "There is an update problem, please contact with Training Department!"]
14     Exit Script [Text Result:""]
15 End If
```

Update' te bir sorunla karsilasmistim, eski veriler gizli kaldigi icin guncelleme yerine verileri sona ekliyordu. Bunu cozmek icinde ilgili Layout'a gidip, Show All Records dedikten sonra update yaptim, sorunum cozulmus oldu.